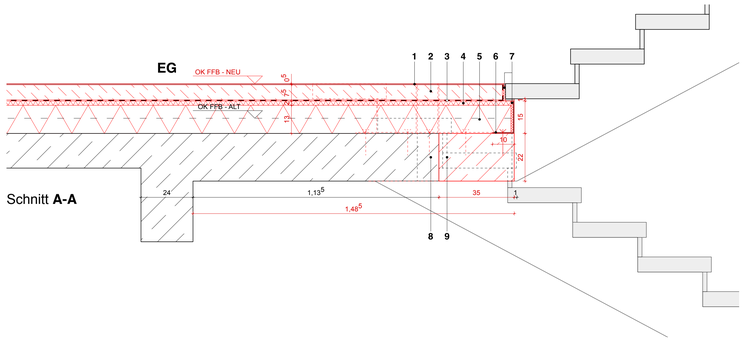

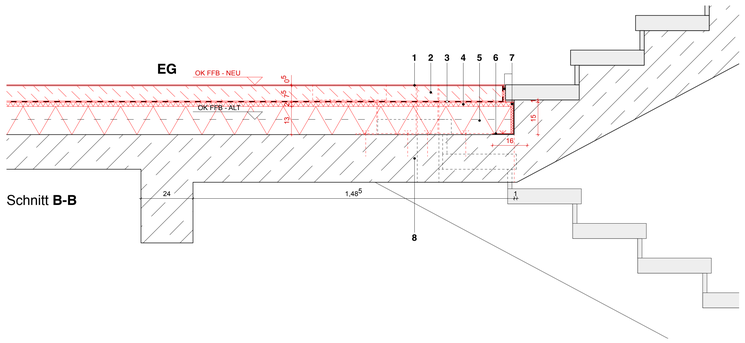

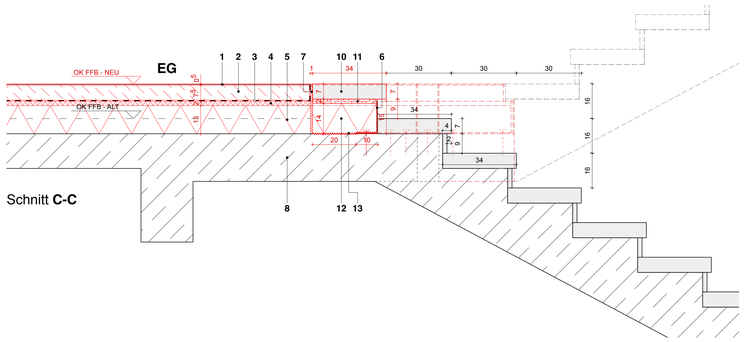

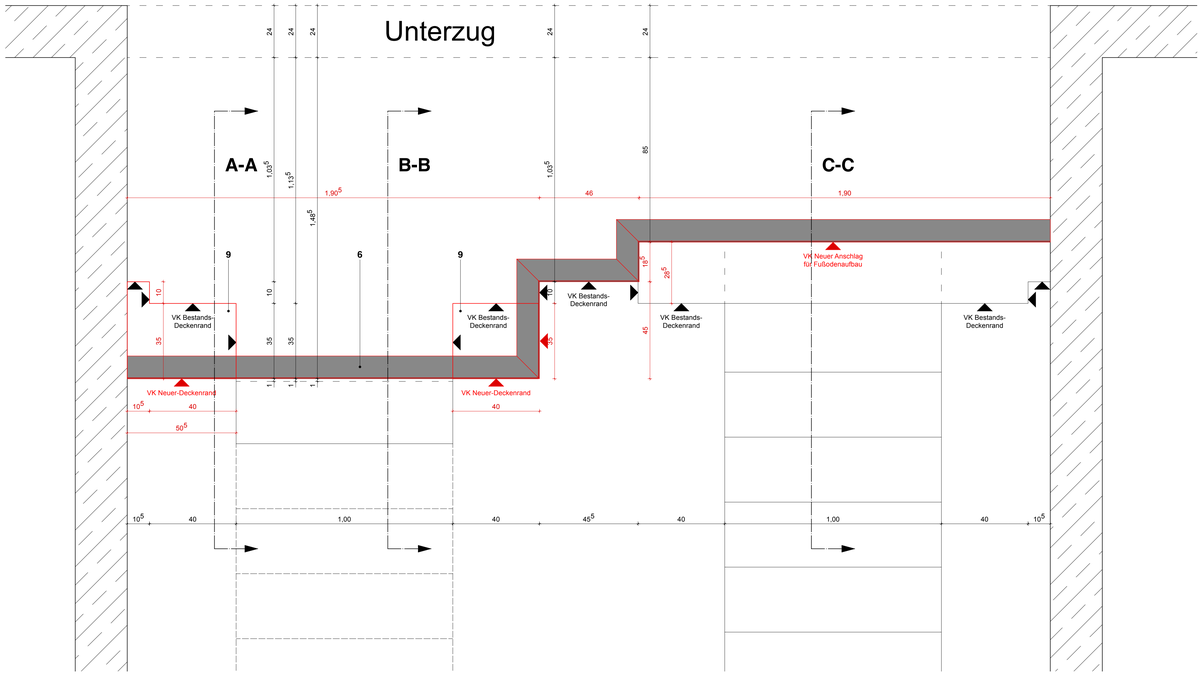

Erdgeschoss Grundriss - **Rohbau**

Hinweis:
Exaktes Aufmaß für Winkelverlauf vor Ort notwendig!

1 Bodenbelag: Linoleum, h=3,5mm

2 Estrich: CT-C30-F5-S75mm, Kategorie **B1**

3 Trennlage

4 Trittschalldämmung: 20mm, *gem. Wärme- und Schallschutzberechnung*

5 Wärme- und Ausgleichsdämmung: 130mm, *gem. Wärme- und Schallschutzberechnung,*

6 Stahlwinkel

7 Randdämmstreifen: 10mm

8 Geschossdecke/Treppenpodest

9 Verlängerung Geschossdecke/Treppenpodest

10 Neue, ergänzende Treppenstufe

11 Mörtelbett

12 XPS-Dämmung

13 Verklebung

Legende

Bestand

Neubau KBN-0078

Dieser Plan ist nur in Verbindung mit den statischen Konstruktionsplänen und sämtlichen Detailplänen der Architekten gültig. Die Vorgaben aus dem Brandschutzkonzept sind zwingend einzuhalten.
Unterschriften sind mit der Bauleitung zur Kontrollsicherung zu leisten. Bestehen zur Ausführung Unklarheiten oder Fragen, sind wir vor Beginn der Ausführung zu informieren und den Architekten zu melden. Die Pläne der beteiligten Fachplaner sind zu beachten. Die Bauleitung ist verantwortlich für die Einhaltung der Maße und Höhenangaben und vom Unternehmer an Ebe verantwortlich zu prüfen und mit anderen Plänen zu vergleichen. Unstimmigkeiten sind der Bauleitung sofort zu melden. Die Bauleitung ist verantwortlich für die Einhaltung der Maße. Schäden ohne Frist oder sonstige Fristverlängerung. Die Ausführungsfirmen sind verantwortlich für die Einhaltung der Vorschriften und sämtlicher Unfallverhütungsvorschriften. Alle Maße vor Ausführung nachmessen.
Kostenmehrungen ausschließlich auf CK FFB.

PLANINHALT
Detail Podest Treppenhaus - EG

VORHABEN:
Sanierung u. Erweitung Gebäude Kurparkterrassen mit Neubau Wandelgang

PROJEKTNR: 0413-0078
INDEX:

PLANCODE / DATEINAME:
KBN-0078_AR_D_5_B0_DE_BODZ5_1V_A

PHASE:
Ausführungsplanung

BAUHERRIN:
Kur- und Tourismus GmbH Bad Neuenahr-Ahrweiler
Hauptstraße 116
53474 Bad Neuenahr-Ahrweiler
Geschäftsführer:
Jorrit Bertram
Tel. 02641 9150-0
info@kur-at.de
Tel. 02131 5291-0

FORMAAT
Prinz-Joseph-Straße 7
40479 Düsseldorf
Geschäftsführer: Dipl. Ing. Rolf Hoppe
Tel. 02131 5291-0
info@formaat.de
Tel. 02131 5291-0

VORABZUG

MASSSTAB	FORMAT	DATUM	GEZ.
1:10	DIN A0	07.07.26	